НЕДВИЖИМОСТЬ В БОЛГАРИИ ОТ ЗАСТРОЙЩИКА
И ВТОРИЧНАЯ НЕДВИЖИМОСТЬ
+359 894 290 144, +359 877 375 309
E-mail: bulgarianresales@gmail.com
Skype: bgrst.ru

КВАРТИРА С ВИДОМ НА МОРЕ В ПРЕКРАСНОМ РАЙОНЕ

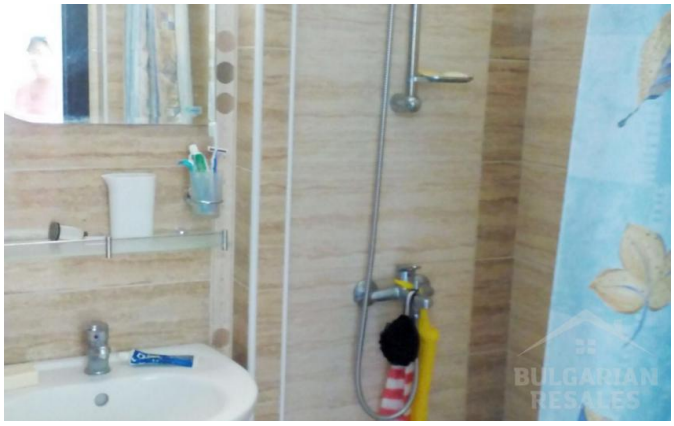

Цена:		**Ванных:**	1
ID:	2504	**Террасы:**	1
Раздел:	Продажа	**Этаж:**	6
Тип недвижимости:	Квартиры/апартаменты	**Этажность:**	6
Расположение:	Святой Влас	**До моря:**	0.3 км
Комнат:	2	**Статус:**	Вторичное жилье
Площадь:	52-52 м²	**Готовность:**	Акт 16

Особенности:

- ✔ Детская площадка
- ✔ Закрытый комплекс
- ✔ Инвестиции
- ✔ Лифт
- ✔ Парковка
- ✔ Плавательный бассейн

Описание:

Продаем квартиру в уютном семейном комплексе **Родина** в городе Святой Влас. Квартира находится на 4 этаже, иммеется лифт. Площадью 52 кв.м. С полной меблировкой, светлая с видом на море.
Комплекс **Родина** построен в современном стиле в 400 метрах от пляжа.
Комплекс находится в:
• 30 км от международного аэропорта Бургас
• магазини в самом комплексе
• 700 м от яхт-пристани "Марина Диневи“
• 3 км до Солнечного берега
• 11 км до древнего города Несебр
• 25 м до автобусной остановки
• 600 м до поликлиники
инфраструктура:
• Магазины
• Бассейн
• Паркоместа
• Охрана
Обслуживание составляет 400 евро в год.
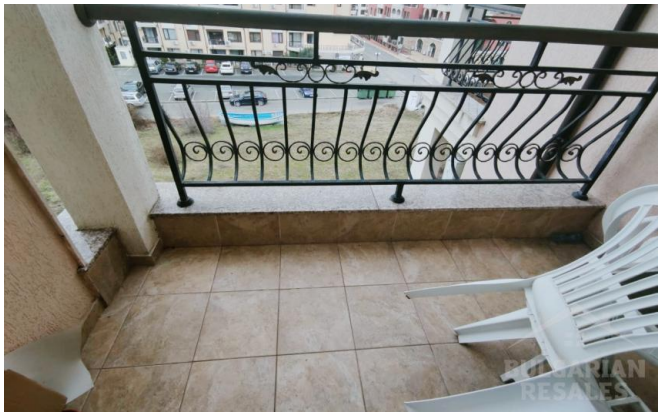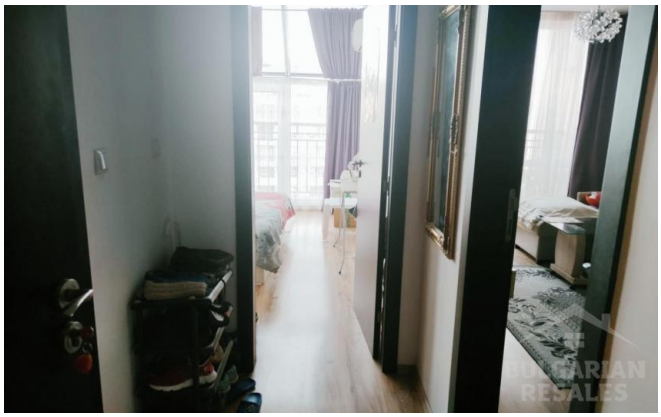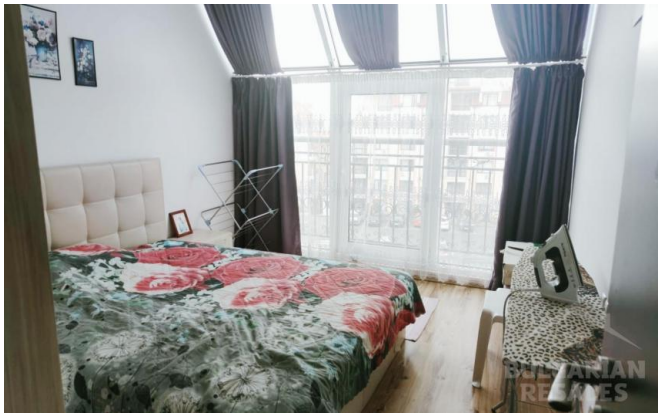
Фото: