NIERUCHOMOŚĆ W BUŁGARII OD DEWELOPERA
I ODSPRZEDAŻY NIERUCHOMOŚCI
+359 894 290 144, +359 877 375 309
E-mail: bulgarianresales@gmail.com
Skype: bgrst.ru

STUDIO W SARAFOVO

Cena:		**Obszar:**	35-35 m²
ID:	678	**Podłoga:**	1
4tr_dealType:	Sprzedaż	**Podłogi:**	6
Typ nieruchomości:	Mieszkania / Apartamenty	**Do morza:**	0.6 km
Lokalizacja:	Sarafovo-Burgas	**Status:**	Właściwości drugorzędne
Pokoje:	Studia		

Cechy:

- ✔ Кирпичный
- ✔ Parking

Opis:

SOLD!
Oferowane do sprzedaży jest przestronne studio podzielone na sypialnię i oddzielne kunhue w budynku mieszkalnym w **Sarafovo** dzielnicy Burgas.
.
Budynek znajduje się w dzielnicy mieszkalnej, blisko całej infrastruktury do całorocznego życia, **plaża znajduje się 600 metrów od hotelu**. Mieszkanie znajduje się na kondygnacji częściowo podpiwniczonej. Studio 35 m2, w pełni umeblowane.
Bez opłaty serwisowej!
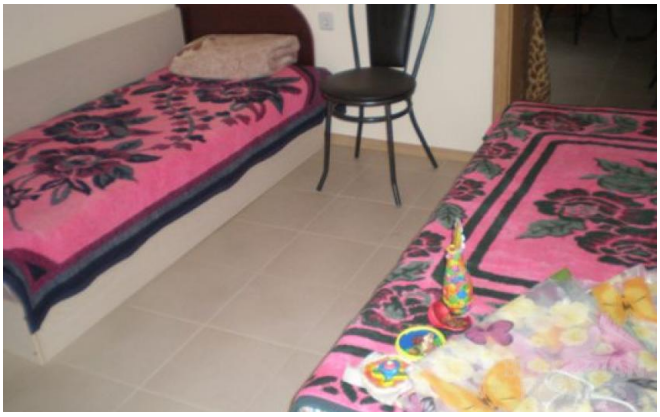
Fotografie z: